



SUPERINTENDÊNCIA DE FISCALIZAÇÃO DOS SERVIÇOS DE GERAÇÃO

Acompanhamento das Centrais Geradoras Fotovoltaicas

E ANEEL

AGÊNCIA NACIONAL DE ENERGIA ELÉTRICA



EXPANSÃO DA OFERTA DE ENERGIA ELÉTRICA

Março/2016



APRESENTAÇÃO

O acompanhamento da expansão da oferta de energia elétrica é realizado de forma contínua pela Superintendência de Fiscalização dos Serviços de Geração - SFG, por meio de fiscalizações das obras de centrais geradoras *in loco* e à distância, mediante auxílio de agências reguladoras estaduais conveniadas.

Este relatório tem por objetivo dar publicidade às informações atualizadas do acompanhamento da fiscalização da ANEEL em relação às usinas já outorgadas e em fase de implantação no país. A publicação tem periodicidade mensal, contemplando os empreendimentos outorgados para implantação (ou ampliação) que ainda não tenham a totalidade de suas unidades geradoras liberadas para operação comercial.

Em termos de conteúdo, o relatório apresenta fichas individuais de informações para cada usina, contendo os dados de identificação do empreendimento, os indicadores de monitoramento e o cronograma de obras. Apresenta, também, uma ficha de previsão para operação comercial, e outra com o histórico de usinas que tiveram unidades geradoras liberadas para operação comercial no ano de publicação do relatório.

Dados de Identificação

Neste relatório, os empreendimentos são identificados pelo nome reconhecido no respectivo ato de outorga, constando também a indicação do ponto de conexão, da unidade da federação, da potência outorgada, do leilão em que o empreendimento eventualmente tenha comercializado sua energia (no todo ou em parte) e da referência do ato de outorga (número/ano).

Os atos de outorgas dos empreendimentos, bem como suas alterações e detalhes, podem ser consultados no portal da ANEEL (www.aneel.gov.br), em [Pesquisa Legislativa](#) ou [Contratos de Concessão](#).

Indicadores de Monitoramento da Fiscalização

Para cada empreendimento, a fiscalização apresenta os respectivos indicadores de monitoramento, demonstrando a situação das obras, a previsão de início de obras (quando não iniciada), a situação da execução do cronograma, a classificação da viabilidade da implantação e a última licença ambiental emitida.

- Situação da obra:

A fiscalização classifica os empreendimentos segundo a situação da obra, com base na verificação do cumprimento ou não do evento *início das obras civis das estruturas*, ou da eventual constatação de paralisação das obras por medida forçosa, tais como ações judiciais, embargos e perda de eficácia de licenças.

Nesse aspecto, o indicador a situação da obra é classificado da seguinte forma:

Não iniciada: A fiscalização não constatou o início das obras civis das estruturas principais da usina.

Em andamento: Foi constatado pela fiscalização o início das obras civis das estruturas principais da usina.



Paralisada: Foi constatada a paralisação das obras por medida judicial, embargo ou outro impedimento legal.

- Previsão de início de obras civis das estruturas:

A fiscalização, com base nas informações enviadas pelo agente responsável pela usina, indica uma data de previsão para o início das obras do empreendimento, podendo indicar *sem previsão* para os casos em que não há previsibilidade no tocante ao acompanhamento da fiscalização, considerando a situação da implantação do empreendimento. Quando constatado o início das obras, a previsão passará a constar como *não se aplica* (N/A).

- Situação da execução do cronograma de implantação:

A fiscalização classifica os empreendimentos segundo a execução do cronograma de implantação, sempre com base no respectivo ato de outorga que o definiu (considerando eventuais alterações autorizadas), verificando o cumprimento ou não de determinada obrigação, segundo informações obtidas pela fiscalização. Nesse indicador, o empreendimento é classificado conforme segue:

Atrasado: Último evento do cronograma não realizado na data da obrigação, ou realizado com atraso.

Normal: Último evento do cronograma realizado na data de obrigação, ou eventos do cronograma que, mesmo não realizados, ainda estão dentro do prazo de obrigação.

Adiantado: Último evento do cronograma realizado em adiantamento à data de obrigação.

- Classificação da viabilidade da implantação:

A classificação da viabilidade da implantação é um parâmetro da fiscalização da ANEEL que indica a viabilidade da implantação do empreendimento, independente da situação da execução do respectivo cronograma de implantação, sendo os empreendimentos classificados da seguinte forma:

Classificação *Crterios de classificação*

<i>Alta</i>	Usinas com licença ambiental de instalação vigente e obras civis em andamento, não havendo impedimentos para implantação da usina.
<i>Média</i>	Usinas com obras não iniciadas ou com licenciamento ambiental não finalizado, não havendo impedimentos para implantação da usina.
<i>Baixa</i>	Usinas com suspensão do processo de licenciamento ambiental ou declaração de inviabilidade ambiental, processo de revogação em análise, demandas judiciais ou graves problemas que impeçam a implantação da usina.

- Licença ambiental emitida:

Indica a licença vigente emitida pelo órgão ambiental para o empreendimento em implantação, podendo ser: *nenhuma, prévia, instalação* ou *operação*.



Havendo mais de uma licença vigente, será indicada a mais atual, por exemplo: será informada a Licença de Operação (LO), e não a Licença de Instalação (LI), quando a LO permitir a continuidade das atividades de implantação.

Cronograma de Implantação

No cronograma de implantação de cada empreendimento, e em relação aos seus eventos mais importantes, são apresentadas as datas estabelecidas como obrigação, e atualizadas as datas de realização quando constatadas pela fiscalização. Para cada unidade geradora (ou grupo de unidades) também é atualizada a data de realização dos eventos de início de operação em teste e de operação comercial, com destaque para a previsão de início da operação comercial.

Previsão para início de operação comercial

O relatório apresenta, também, uma ficha de previsão de início da operação comercial para todas as usinas acompanhadas, contendo um resumo das informações apresentadas em suas respectivas fichas individuais, permitindo assim a contextualização das informações.

Essa previsão é apresentada considerando, inicialmente, a data da entrada em operação comercial constante do ato de outorga. Em caso de verificação de atrasos ou adiantamentos dos eventos do cronograma de implantação, a informação da previsão é prorrogada ou adiantada em igual período. É possível, ainda, haver indicação de eventuais datas de previsão com desvios superiores àqueles calculados, considerando as informações dos processos de fiscalização. Para alguns casos poderá ser indicada a situação *sem previsão*, quando não houver indicação de previsibilidade no acompanhamento da fiscalização.

Ressalte-se, porém, que a previsão da operação comercial publicada não implica em prorrogação e tampouco em acatamento dos motivos pelos eventuais atrasos e descumprimentos do cronograma constante do ato de outorga do empreendimento.

Além disso, em razão do descumprimento das disposições legais e regulamentares decorrentes da implantação e exploração da usina e da comercialização de energia elétrica, o agente proprietário da usina estará sujeito às penalidades previstas na legislação em vigor, na forma atualmente estabelecida na Resolução Normativa nº 63, de 12 de maio de 2004, assim como nas normas e regulamentos específicos e supervenientes.

Operação comercial

Uma vez iniciada a operação comercial de uma unidade de geradora, ou de um grupo de unidades geradoras, estas não serão contempladas nas fichas individuais e nem na ficha de previsão de operação comercial. Assim, quando todas as unidades geradoras iniciarem sua operação comercial, a usina não constará mais na ficha de informações individuais e nem na ficha de previsão de operação comercial.

Essas usinas, então, passam a constar em outra tabela, com informações de histórico das usinas onde se verificam as respectivas datas de liberação e potências de cada empreendimento no ano de publicação do relatório.

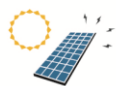

Previsão para Início de Operação Comercial

Usina	UF	Leilão de Energia	Viabilidade	Unidade(s) Geradora(s)	Potência (MW)	Previsão Operação	Situação da Obra	Justificativa da Previsão
Angico I	PB	08/2015	Média	1 a 27	27,00	01/08/2017	Não Iniciada	Estágio atual das obras.
Caetité I	BA	08/2014	Média	1 a 34	29,75	01/10/2017	Não Iniciada	Estágio atual das obras.
Caetité II	BA	08/2014	Média	1 a 34	29,75	01/10/2017	Não Iniciada	Estágio atual das obras.
Caetité IV	BA	08/2014	Média	1 a 34	29,75	01/10/2017	Não Iniciada	Estágio atual das obras.
Caetité V	BA	08/2014	Média	1 a 12	10,50	01/10/2017	Não Iniciada	Estágio atual das obras.
Cedro I	GO	Nenhum	Média	1 a 25	30,00	01/08/2017	Não Iniciada	Estágio atual das obras.
Coremas I	PB	08/2014	Média	1 a 30	30,00	01/10/2017	Não Iniciada	Estágio atual das obras.
Dracena 1	SP	08/2014	Média	1 a 30	30,00	01/10/2017	Não Iniciada	Estágio atual das obras.
Dracena 2	SP	08/2014	Média	1 a 30	30,00	01/10/2017	Não Iniciada	Estágio atual das obras.
Dracena 3	SP	08/2014	Média	1 a 30	30,00	01/10/2017	Não Iniciada	Estágio atual das obras.
Dracena 4	SP	08/2014	Média	1 a 30	30,00	01/10/2017	Não Iniciada	Estágio atual das obras.
Etesa 3 - Manga de Baixo - Belém de São Francisco I	PE	Nenhum	Média	1 a 40	30,00	15/12/2017	Não Iniciada	Estágio atual das obras.
Etesa 4 - Manga de Baixo - Belém de São Francisco II	PE	Nenhum	Média	1 a 40	30,00	15/12/2017	Não Iniciada	Estágio atual das obras.
Etesa 5 - Manga de Baixo - Belém de São Francisco III	PE	Nenhum	Média	1 a 40	30,00	15/12/2017	Não Iniciada	Estágio atual das obras.
Etesa 6 - Manga de Baixo - Belém de São Francisco IV	PE	Nenhum	Média	1 a 40	30,00	15/12/2017	Não Iniciada	Estágio atual das obras.
FCR III Itapuranga	GO	08/2014	Média	1 a 20	10,00	15/05/2017	Não Iniciada	Estágio atual das obras.
FRV Banabuiú	CE	08/2014	Média	1 a 30	30,00	15/01/2019	Não Iniciada	Estágio atual das obras.

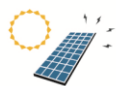

Previsão para Início de Operação Comercial

Usina	UF	Leilão de Energia	Viabilidade	Unidade(s) Geradora(s)	Potência (MW)	Previsão Operação	Situação da Obra	Justificativa da Previsão
FRV Massapé	CE	08/2014	Média	1 a 30	30,00	15/01/2019	Não Iniciada	Estágio atual das obras.
Guaimbé 1	SP	08/2014	Média	1 a 30	30,00	01/10/2017	Não Iniciada	Estágio atual das obras.
Guaimbé 2	SP	08/2014	Média	1 a 30	30,00	01/10/2017	Não Iniciada	Estágio atual das obras.
Guaimbé 3	SP	08/2014	Média	1-30	30,00	01/10/2017	Não Iniciada	Estágio atual das obras.
Guaimbé 4	SP	08/2014	Média	1-30	30,00	01/10/2017	Não Iniciada	Estágio atual das obras.
Inharé I	RN	08/2014	Média	1 a 30	30,00	15/12/2018	Não Iniciada	Estágio atual das obras.
Ituverava 1	BA	08/2014	Média	1 a 60	30,00	01/10/2017	Não Iniciada	Estágio atual das obras.
Ituverava 2	BA	08/2014	Média	1 a 60	30,00	01/10/2017	Não Iniciada	Estágio atual das obras.
Ituverava 3	BA	08/2014	Média	1 a 60	30,00	01/10/2017	Não Iniciada	Estágio atual das obras.
Ituverava 4	BA	08/2014	Média	1 a 60	30,00	01/10/2017	Não Iniciada	Estágio atual das obras.
Ituverava 5	BA	08/2014	Média	1 a 60	30,00	01/10/2017	Não Iniciada	Estágio atual das obras.
Ituverava 6	BA	08/2014	Média	1 a 60	30,00	01/10/2017	Não Iniciada	Estágio atual das obras.
Ituverava 7	BA	08/2014	Média	1 a 60	30,00	01/10/2017	Não Iniciada	Estágio atual das obras.
Jaíba 3	MG	Nenhum	Média	1 a 60	30,00	01/08/2017	Não Iniciada	Estágio atual das obras.
Jaíba 4	MG	Nenhum	Média	1 a 60	30,00	01/08/2017	Não Iniciada	Estágio atual das obras.
Nova Olinda 10	PI	08/2015	Média	1 a 60	30,00	01/08/2017	Não Iniciada	Estágio atual das obras.
Nova Olinda 11	PI	08/2015	Média	1 a 60	30,00	01/08/2017	Não Iniciada	Estágio atual das obras.

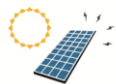

Previsão para Início de Operação Comercial

Usina	UF	Leilão de Energia	Viabilidade	Unidade(s) Geradora(s)	Potência (MW)	Previsão Operação	Situação da Obra	Justificativa da Previsão
Nova Olinda 12	PI	08/2015	Média	1 a 60	30,00	01/08/2017	Não Iniciada	Estágio atual das obras.
Nova Olinda 13	PI	08/2015	Média	1 a 60	30,00	01/08/2017	Não Iniciada	Estágio atual das obras.
Nova Olinda 14	PI	08/2015	Média	1 a 60	30,00	01/08/2017	Não Iniciada	Estágio atual das obras.
Nova Olinda 8	PI	08/2015	Média	1 a 60	30,00	01/08/2017	Não Iniciada	Estágio atual das obras.
Nova Olinda 9	PI	08/2015	Média	1 a 60	30,00	01/08/2017	Não Iniciada	Estágio atual das obras.
Pirapora 10	MG	08/2015	Média	1 a 30	30,00	01/07/2017	Não Iniciada	Estágio atual das obras.
Pirapora 7	MG	08/2015	Média	1 a 30	30,00	01/07/2017	Não Iniciada	Estágio atual das obras.
Pirapora 9	MG	08/2015	Média	1 a 30	30,00	01/07/2017	Não Iniciada	Estágio atual das obras.
São Francisco	PE	Nenhum	Média	1 a 60	30,00	01/05/2017	Não Iniciada	Estágio atual das obras.
São Pedro e Paulo I	PE	Nenhum	Média	1 a 20	25,00	01/03/2017	Não Iniciada	Estágio atual das obras.
São Pedro e Paulo II	PE	Nenhum	Média	1 a 11	18,32	01/04/2017	Não Iniciada	Estágio atual das obras.
Solar Caetitê 1	BA	08/2014	Média	1 a 18	29,97	15/01/2018	Não Iniciada	Estágio atual das obras.
Solar Caetitê 2	BA	08/2014	Média	1 a 18	29,97	15/01/2018	Não Iniciada	Estágio atual das obras.
Solar Caetitê 3	BA	08/2014	Média	1 a 18	29,97	15/02/2018	Não Iniciada	Estágio atual das obras.
Vazante 1	MG	08/2014	Média	1 a 30	30,00	31/07/2017	Não Iniciada	Estágio atual das obras.
Vazante 2	MG	08/2014	Média	1 a 30	30,00	31/07/2017	Não Iniciada	Estágio atual das obras.
Vazante 3	MG	08/2014	Média	1 a 30	30,00	31/07/2017	Não Iniciada	Estágio atual das obras.

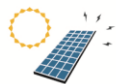

Viabilidade	Quantidade de Usinas	2016 (MW)	2017 (MW)	2018 (MW)	2019 (MW)	2020 (MW)	2021 (MW)	2022 (MW)	2023 (MW)	Sem Previsão (MW)
Alta	0	0,00	0,00	0,00	0,00	0,00	0,00	0,00	0,00	0,00
Média	51	0,00	1.290,07	119,91	60,00	0,00	0,00	0,00	0,00	0,00
Baixa	0	0,00	0,00	0,00	0,00	0,00	0,00	0,00	0,00	0,00
Total Anual (MW)		0,00	1.290,07	119,91	60,00	0,00	0,00	0,00	0,00	0,00
Total Fiscalizado (MW)		1.469,98								

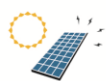

Angico I

ATO LEGAL	PONTO DE CONEXÃO	UF	POTÊNCIA (MW)	LEILÃO
Portaria nº 46, de 02/03/2016	SE Malta - 69 kV	PB	27,00	08/2015

Indicadores de Monitoramento

VIABILIDADE	EXECUÇÃO DO CRONOGRAMA	SITUAÇÃO DA OBRA	PREVISÃO DE INÍCIO DA OBRA	LICENÇA AMBIENTAL
Média	Normal	Não Iniciada	30/08/2016	Prévia

Cronograma de Implantação

Considerações:

CRONOGRAMA DE EVENTOS	DATA DA OBRIGAÇÃO	REALIZAÇÃO
Início das Obras do Sistema de Transmissão	01/05/2017	
Início das Obras Civas das Estruturas	30/08/2016	
Início da Montagem Eletromecânica das Unidades Geradoras	15/11/2016	

Justificativa da Previsão:

Estágio atual das obras.

UG	Potência (MW)	DATA DA OBRIGAÇÃO		REALIZAÇÃO	PREVISÃO
		Operação em Testes	Operação Comercial	Operação em Testes	Operação Comercial
1 a 27	27,00	01/07/2017	01/08/2017		01/08/2017

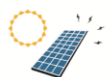

Caetité I

ATO LEGAL	PONTO DE CONEXÃO	UF	POTÊNCIA (MW)	LEILÃO
Portaria MME nº 246/2015	SE Igaporã III	BA	29,75	08/2014

Indicadores de Monitoramento

VIABILIDADE	EXECUÇÃO DO CRONOGRAMA	SITUAÇÃO DA OBRA	PREVISÃO DE INÍCIO DA OBRA	LICENÇA AMBIENTAL
Média	Normal	Não Iniciada	01/07/2016	Prévia

Cronograma de Implantação

Considerações:

CRONOGRAMA DE EVENTOS	DATA DA OBRIGAÇÃO	REALIZAÇÃO
Início das Obras do Sistema de Transmissão	01/02/2016	
Início das Obras Civas das Estruturas	01/07/2016	
Início da Montagem Eletromecânica das Unidades Geradoras	01/08/2016	

Justificativa da Previsão:

Estágio atual das obras.

UG	Potência (MW)	DATA DA OBRIGAÇÃO		REALIZAÇÃO	PREVISÃO
		Operação em Testes	Operação Comercial	Operação em Testes	Operação Comercial
1 a 34	29,75	01/09/2017	01/10/2017		01/10/2017

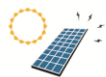

Caetité II

ATO LEGAL	PONTO DE CONEXÃO	UF	POTÊNCIA (MW)	LEILÃO
Portaria MME nº 245/2015	SE Igaporã III	BA	29,75	08/2014

Indicadores de Monitoramento

VIABILIDADE	EXECUÇÃO DO CRONOGRAMA	SITUAÇÃO DA OBRA	PREVISÃO DE INÍCIO DA OBRA	LICENÇA AMBIENTAL
Média	Normal	Não Iniciada	01/07/2016	Prévia

Cronograma de Implantação

Considerações:

CRONOGRAMA DE EVENTOS	DATA DA OBRIGAÇÃO	REALIZAÇÃO
Início das Obras do Sistema de Transmissão	01/02/2016	
Início das Obras Civas das Estruturas	01/07/2016	
Início da Montagem Eletromecânica das Unidades Geradoras	01/08/2016	

Justificativa da Previsão:

Estágio atual das obras.

UG	Potência (MW)	DATA DA OBRIGAÇÃO		REALIZAÇÃO	PREVISÃO
		Operação em Testes	Operação Comercial	Operação em Testes	Operação Comercial
1 a 34	29,75	01/09/2017	01/10/2017		01/10/2017

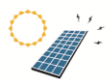

Caetité IV

ATO LEGAL	PONTO DE CONEXÃO	UF	POTÊNCIA (MW)	LEILÃO
Portaria MME nº/2015	SE igaporã III - 230 kV	BA	29,75	08/2014

Indicadores de Monitoramento

VIABILIDADE	EXECUÇÃO DO CRONOGRAMA	SITUAÇÃO DA OBRA	PREVISÃO DE INÍCIO DA OBRA	LICENÇA AMBIENTAL
Média	Normal	Não Iniciada	01/07/2016	Prévia

Cronograma de Implantação

Considerações:

CRONOGRAMA DE EVENTOS	DATA DA OBRIGAÇÃO	REALIZAÇÃO
Início das Obras do Sistema de Transmissão	01/02/2017	
Início das Obras Civas das Estruturas	01/07/2016	
Início da Montagem Eletromecânica das Unidades Geradoras	01/08/2016	

Justificativa da Previsão:

Estágio atual das obras.

UG	Potência (MW)	DATA DA OBRIGAÇÃO		REALIZAÇÃO	PREVISÃO
		Operação em Testes	Operação Comercial	Operação em Testes	Operação Comercial
1 a 34	29,75	01/09/2017	01/10/2017		01/10/2017

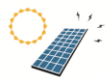

Caetité V

ATO LEGAL	PONTO DE CONEXÃO	UF	POTÊNCIA (MW)	LEILÃO
Portaria MME nº 243/2015	SE Igaporã III	BA	10,50	08/2014

Indicadores de Monitoramento

VIABILIDADE	EXECUÇÃO DO CRONOGRAMA	SITUAÇÃO DA OBRA	PREVISÃO DE INÍCIO DA OBRA	LICENÇA AMBIENTAL
Média	Normal	Não Iniciada	01/07/2016	Prévia

Cronograma de Implantação

Considerações:

CRONOGRAMA DE EVENTOS	DATA DA OBRIGAÇÃO	REALIZAÇÃO
Início das Obras do Sistema de Transmissão	01/02/2016	
Início das Obras Civas das Estruturas	01/07/2016	
Início da Montagem Eletromecânica das Unidades Geradoras	01/08/2016	

Justificativa da Previsão:

Estágio atual das obras.

UG	Potência (MW)	DATA DA OBRIGAÇÃO		REALIZAÇÃO	PREVISÃO
		Operação em Testes	Operação Comercial	Operação em Testes	Operação Comercial
1 a 12	10,50	01/09/2017	01/10/2017		01/10/2017

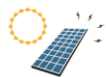

Cedro I

ATO LEGAL	PONTO DE CONEXÃO	UF	POTÊNCIA (MW)	LEILÃO
REA nº 5.342/2015	Seccionamento da LT 69 kV Firminópolis – Iporá, da Celg-D.	GO	30,00	Nenhum

Indicadores de Monitoramento

VIABILIDADE	EXECUÇÃO DO CRONOGRAMA	SITUAÇÃO DA OBRA	PREVISÃO DE INÍCIO DA OBRA	LICENÇA AMBIENTAL
Média	Atrasado	Não Iniciada	01/08/2016	Prévia

Cronograma de Implantação

Considerações:

CRONOGRAMA DE EVENTOS	DATA DA OBRIGAÇÃO	REALIZAÇÃO
Início das Obras do Sistema de Transmissão	01/06/2015	
Início das Obras Civas das Estruturas	16/03/2015	
Início da Montagem Eletromecânica das Unidades Geradoras	01/06/2015	

Justificativa da Previsão:

Estágio atual das obras.

UG	Potência (MW)	DATA DA OBRIGAÇÃO		REALIZAÇÃO	PREVISÃO
		Operação em Testes	Operação Comercial	Operação em Testes	Operação Comercial
1 a 25	30,00	01/12/2015	01/01/2016		01/08/2017

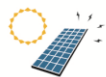

Coremas I

ATO LEGAL	PONTO DE CONEXÃO	UF	POTÊNCIA (MW)	LEILÃO
Portaria MME nº 220/2015	SE Coremas - 69 kV	PB	30,00	08/2014

Indicadores de Monitoramento

VIABILIDADE	EXECUÇÃO DO CRONOGRAMA	SITUAÇÃO DA OBRA	PREVISÃO DE INÍCIO DA OBRA	LICENÇA AMBIENTAL
Média	Atrasado	Não Iniciada	01/05/2016	Instalação

Cronograma de Implantação

Considerações: Alguns marcos do cronograma não foram estabelecidos como obrigação.

CRONOGRAMA DE EVENTOS	DATA DA OBRIGAÇÃO	REALIZAÇÃO
Início das Obras do Sistema de Transmissão	01/09/2015	
Início das Obras Civas das Estruturas		
Início da Montagem Eletromecânica das Unidades Geradoras	01/07/2015	

Justificativa da Previsão:

Estágio atual das obras.

UG	Potência (MW)	DATA DA OBRIGAÇÃO		REALIZAÇÃO	PREVISÃO
		Operação em Testes	Operação Comercial	Operação em Testes	Operação Comercial
1 a 30	30,00	01/12/2015	01/10/2017		01/10/2017

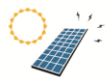

Dracena 1

ATO LEGAL	PONTO DE CONEXÃO	UF	POTÊNCIA (MW)	LEILÃO
Portaria MME nº 262/2015	SE Dracena - 138 kV	SP	30,00	08/2014

Indicadores de Monitoramento

VIABILIDADE	EXECUÇÃO DO CRONOGRAMA	SITUAÇÃO DA OBRA	PREVISÃO DE INÍCIO DA OBRA	LICENÇA AMBIENTAL
Média	Normal	Não Iniciada	17/10/2016	Prévia

Cronograma de Implantação

Considerações:

CRONOGRAMA DE EVENTOS	DATA DA OBRIGAÇÃO	REALIZAÇÃO
Início das Obras do Sistema de Transmissão	17/08/2016	
Início das Obras Civas das Estruturas	17/08/2016	
Início da Montagem Eletromecânica das Unidades Geradoras	17/11/2016	

Justificativa da Previsão:

Estágio atual das obras.

UG	Potência (MW)	DATA DA OBRIGAÇÃO		REALIZAÇÃO	PREVISÃO
		Operação em Testes	Operação Comercial	Operação em Testes	Operação Comercial
1 a 30	30,00	17/05/2017	31/07/2017		01/10/2017

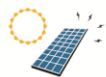

Dracena 2

ATO LEGAL	PONTO DE CONEXÃO	UF	POTÊNCIA (MW)	LEILÃO
Portaria MME nº 263/2015	SE Dracena - 138 kV	SP	30,00	08/2014

Indicadores de Monitoramento

VIABILIDADE	EXECUÇÃO DO CRONOGRAMA	SITUAÇÃO DA OBRA	PREVISÃO DE INÍCIO DA OBRA	LICENÇA AMBIENTAL
Média	Normal	Não Iniciada	17/10/2016	Prévia

Cronograma de Implantação

Considerações:

CRONOGRAMA DE EVENTOS	DATA DA OBRIGAÇÃO	REALIZAÇÃO
Início das Obras do Sistema de Transmissão	17/08/2016	
Início das Obras Civas das Estruturas	17/08/2016	
Início da Montagem Eletromecânica das Unidades Geradoras	17/11/2016	

Justificativa da Previsão:

Estágio atual das obras.

UG	Potência (MW)	DATA DA OBRIGAÇÃO		REALIZAÇÃO	PREVISÃO
		Operação em Testes	Operação Comercial	Operação em Testes	Operação Comercial
1 a 30	30,00	17/05/2017	31/07/2017		01/10/2017

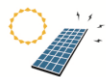

Dracena 3

ATO LEGAL	PONTO DE CONEXÃO	UF	POTÊNCIA (MW)	LEILÃO
Portaria MME nº 264/2015	SE Dracena - 138 kV	SP	30,00	08/2014

Indicadores de Monitoramento

VIABILIDADE	EXECUÇÃO DO CRONOGRAMA	SITUAÇÃO DA OBRA	PREVISÃO DE INÍCIO DA OBRA	LICENÇA AMBIENTAL
Média	Normal	Não Iniciada	17/10/2016	Prévia

Cronograma de Implantação

Considerações:

CRONOGRAMA DE EVENTOS	DATA DA OBRIGAÇÃO	REALIZAÇÃO
Início das Obras do Sistema de Transmissão	17/08/2016	
Início das Obras Civas das Estruturas	17/08/2016	
Início da Montagem Eletromecânica das Unidades Geradoras	17/11/2016	

Justificativa da Previsão:

Estágio atual das obras.

UG	Potência (MW)	DATA DA OBRIGAÇÃO		REALIZAÇÃO	PREVISÃO
		Operação em Testes	Operação Comercial	Operação em Testes	Operação Comercial
1 a 30	30,00	17/05/2017	31/07/2017		01/10/2017

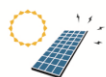

Dracena 4

ATO LEGAL	PONTO DE CONEXÃO	UF	POTÊNCIA (MW)	LEILÃO
Portaria MME nº 265/2015	SE Dracena - 138 kV	SP	30,00	08/2014

Indicadores de Monitoramento

VIABILIDADE	EXECUÇÃO DO CRONOGRAMA	SITUAÇÃO DA OBRA	PREVISÃO DE INÍCIO DA OBRA	LICENÇA AMBIENTAL
Média	Normal	Não Iniciada	17/10/2016	Prévia

Cronograma de Implantação

Considerações:

CRONOGRAMA DE EVENTOS	DATA DA OBRIGAÇÃO	REALIZAÇÃO
Início das Obras do Sistema de Transmissão	17/08/2016	
Início das Obras Civas das Estruturas	17/08/2016	
Início da Montagem Eletromecânica das Unidades Geradoras	17/11/2016	

Justificativa da Previsão:

Estágio atual das obras.

UG	Potência (MW)	DATA DA OBRIGAÇÃO		REALIZAÇÃO	PREVISÃO
		Operação em Testes	Operação Comercial	Operação em Testes	Operação Comercial
1 a 30	30,00	17/05/2017	31/07/2017		01/10/2017

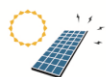

Etesa 3 - Manga de Baixo - Belém de São Francisco I

ATO LEGAL	PONTO DE CONEXÃO	UF	POTÊNCIA (MW)	LEILÃO
REA nº 5.173/2015	SE São Francisco - 69 kV	PE	30,00	Nenhum

Indicadores de Monitoramento

VIABILIDADE	EXECUÇÃO DO CRONOGRAMA	SITUAÇÃO DA OBRA	PREVISÃO DE INÍCIO DA OBRA	LICENÇA AMBIENTAL
Média	Atrasado	Não Iniciada	15/04/2016	Nenhuma

Cronograma de Implantação

Considerações:

CRONOGRAMA DE EVENTOS	DATA DA OBRIGAÇÃO	REALIZAÇÃO
Início das Obras do Sistema de Transmissão	30/04/2017	
Início das Obras Civas das Estruturas	01/01/2016	
Início da Montagem Eletromecânica das Unidades Geradoras	01/06/2016	

Justificativa da Previsão:

Estágio atual das obras.

UG	Potência (MW)	DATA DA OBRIGAÇÃO		REALIZAÇÃO	PREVISÃO
		Operação em Testes	Operação Comercial	Operação em Testes	Operação Comercial
1 a 40	30,00	01/07/2017	30/09/2017		15/12/2017

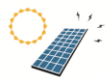

Etesa 4 - Manga de Baixo - Belém de São Francisco II

ATO LEGAL	PONTO DE CONEXÃO	UF	POTÊNCIA (MW)	LEILÃO
REA nº 5.174/2015	SE São Francisco - 69 kV	PE	30,00	Nenhum

Indicadores de Monitoramento

VIABILIDADE	EXECUÇÃO DO CRONOGRAMA	SITUAÇÃO DA OBRA	PREVISÃO DE INÍCIO DA OBRA	LICENÇA AMBIENTAL
Média	Atrasado	Não Iniciada	15/04/2016	Nenhuma

Cronograma de Implantação

Considerações:

CRONOGRAMA DE EVENTOS	DATA DA OBRIGAÇÃO	REALIZAÇÃO
Início das Obras do Sistema de Transmissão	30/04/2017	
Início das Obras Civas das Estruturas	01/01/2016	
Início da Montagem Eletromecânica das Unidades Geradoras	01/06/2016	

Justificativa da Previsão:

Estágio atual das obras.

UG	Potência (MW)	DATA DA OBRIGAÇÃO		REALIZAÇÃO	PREVISÃO
		Operação em Testes	Operação Comercial	Operação em Testes	Operação Comercial
1 a 40	30,00	01/07/2017	30/09/2017		15/12/2017

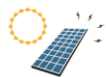

Etesa 5 - Manga de Baixo - Belém de São Francisco III

ATO LEGAL	PONTO DE CONEXÃO	UF	POTÊNCIA (MW)	LEILÃO
REA nº 5.175/2015	SE São Francisco - 69 kV	PE	30,00	Nenhum

Indicadores de Monitoramento

VIABILIDADE	EXECUÇÃO DO CRONOGRAMA	SITUAÇÃO DA OBRA	PREVISÃO DE INÍCIO DA OBRA	LICENÇA AMBIENTAL
Média	Atrasado	Não Iniciada	15/04/2016	Nenhuma

Cronograma de Implantação

Considerações:

CRONOGRAMA DE EVENTOS	DATA DA OBRIGAÇÃO	REALIZAÇÃO
Início das Obras do Sistema de Transmissão	30/04/2017	
Início das Obras Civas das Estruturas	01/01/2016	
Início da Montagem Eletromecânica das Unidades Geradoras	01/06/2016	

Justificativa da Previsão:

Estágio atual das obras.

UG	Potência (MW)	DATA DA OBRIGAÇÃO		REALIZAÇÃO	PREVISÃO
		Operação em Testes	Operação Comercial	Operação em Testes	Operação Comercial
1 a 40	30,00	01/07/2017	30/09/2017		15/12/2017

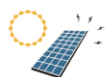

Etesa 6 - Manga de Baixo - Belém de São Francisco IV

ATO LEGAL	PONTO DE CONEXÃO	UF	POTÊNCIA (MW)	LEILÃO
REA nº 5.176/2015	SE São Francisco - 69 kV	PE	30,00	Nenhum

Indicadores de Monitoramento

VIABILIDADE	EXECUÇÃO DO CRONOGRAMA	SITUAÇÃO DA OBRA	PREVISÃO DE INÍCIO DA OBRA	LICENÇA AMBIENTAL
Média	Atrasado	Não Iniciada	15/04/2016	Nenhuma

Cronograma de Implantação

Considerações:

CRONOGRAMA DE EVENTOS	DATA DA OBRIGAÇÃO	REALIZAÇÃO
Início das Obras do Sistema de Transmissão	30/04/2017	
Início das Obras Civas das Estruturas	01/01/2016	
Início da Montagem Eletromecânica das Unidades Geradoras	01/06/2016	

Justificativa da Previsão:

Estágio atual das obras.

UG	Potência (MW)	DATA DA OBRIGAÇÃO		REALIZAÇÃO	PREVISÃO
		Operação em Testes	Operação Comercial	Operação em Testes	Operação Comercial
1 a 40	30,00	01/07/2017	30/09/2017		15/12/2017

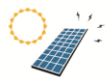

FCR III Itapuranga

ATO LEGAL	PONTO DE CONEXÃO	UF	POTÊNCIA (MW)	LEILÃO
Portaria MME nº 221/2015	Seccionamento da LT 69 kV Itaberai - Itapuranga	GO	10,00	08/2014

Indicadores de Monitoramento

VIABILIDADE	EXECUÇÃO DO CRONOGRAMA	SITUAÇÃO DA OBRA	PREVISÃO DE INÍCIO DA OBRA	LICENÇA AMBIENTAL
Média	Atrasado	Não Iniciada	15/04/2016	Prévia

Cronograma de Implantação

Considerações:

CRONOGRAMA DE EVENTOS	DATA DA OBRIGAÇÃO	REALIZAÇÃO
Início das Obras do Sistema de Transmissão	01/01/2016	
Início das Obras Civas das Estruturas	01/12/2015	
Início da Montagem Eletromecânica das Unidades Geradoras	01/01/2016	

Justificativa da Previsão:

Estágio atual das obras.

UG	Potência (MW)	DATA DA OBRIGAÇÃO		REALIZAÇÃO	PREVISÃO
		Operação em Testes	Operação Comercial	Operação em Testes	Operação Comercial
1 a 20	10,00	01/12/2016	01/01/2017		15/05/2017

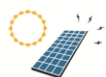

FRV Banabuiú

ATO LEGAL	PONTO DE CONEXÃO	UF	POTÊNCIA (MW)	LEILÃO
Portaria MME nº 186/2015	SE Banabuiú - 69 kV	CE	30,00	08/2014

Indicadores de Monitoramento

VIABILIDADE	EXECUÇÃO DO CRONOGRAMA	SITUAÇÃO DA OBRA	PREVISÃO DE INÍCIO DA OBRA	LICENÇA AMBIENTAL
Média	Atrasado	Não Iniciada	01/11/2016	Prévia

Cronograma de Implantação

Considerações:

CRONOGRAMA DE EVENTOS	DATA DA OBRIGAÇÃO	REALIZAÇÃO
Início das Obras do Sistema de Transmissão	01/10/2016	
Início das Obras Civas das Estruturas	01/08/2015	
Início da Montagem Eletromecânica das Unidades Geradoras	01/05/2016	

Justificativa da Previsão:

Estágio atual das obras.

UG	Potência (MW)	DATA DA OBRIGAÇÃO		REALIZAÇÃO	PREVISÃO
		Operação em Testes	Operação Comercial	Operação em Testes	Operação Comercial
1 a 30	30,00	01/08/2017	01/10/2017		15/01/2019

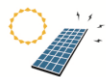

FRV Massapê

ATO LEGAL	PONTO DE CONEXÃO	UF	POTÊNCIA (MW)	LEILÃO
Portaria MME nº 186/2015	SE Massapê - 69 kV	CE	30,00	08/2014

Indicadores de Monitoramento

VIABILIDADE	EXECUÇÃO DO CRONOGRAMA	SITUAÇÃO DA OBRA	PREVISÃO DE INÍCIO DA OBRA	LICENÇA AMBIENTAL
Média	Atrasado	Não Iniciada	01/11/2016	Prévia

Cronograma de Implantação

Considerações:

CRONOGRAMA DE EVENTOS	DATA DA OBRIGAÇÃO	REALIZAÇÃO
Início das Obras do Sistema de Transmissão	01/10/2016	
Início das Obras Civas das Estruturas	01/08/2015	
Início da Montagem Eletromecânica das Unidades Geradoras	01/05/2016	

Justificativa da Previsão:

Estágio atual das obras.

UG	Potência (MW)	DATA DA OBRIGAÇÃO		REALIZAÇÃO	PREVISÃO
		Operação em Testes	Operação Comercial	Operação em Testes	Operação Comercial
1 a 30	30,00	01/08/2017	01/10/2017		15/01/2019

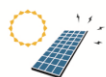

Guaimbé 1

ATO LEGAL	PONTO DE CONEXÃO	UF	POTÊNCIA (MW)	LEILÃO
Portaria MME nº 257/2015	SE Getulina - 138 kV	SP	30,00	08/2014

Indicadores de Monitoramento

VIABILIDADE	EXECUÇÃO DO CRONOGRAMA	SITUAÇÃO DA OBRA	PREVISÃO DE INÍCIO DA OBRA	LICENÇA AMBIENTAL
Média	Normal	Não Iniciada	17/10/2016	Prévia

Cronograma de Implantação

Considerações:

CRONOGRAMA DE EVENTOS	DATA DA OBRIGAÇÃO	REALIZAÇÃO
Início das Obras do Sistema de Transmissão	17/08/2016	
Início das Obras Civas das Estruturas	17/08/2016	
Início da Montagem Eletromecânica das Unidades Geradoras	17/11/2016	

Justificativa da Previsão:

Estágio atual das obras.

UG	Potência (MW)	DATA DA OBRIGAÇÃO		REALIZAÇÃO	PREVISÃO
		Operação em Testes	Operação Comercial	Operação em Testes	Operação Comercial
1 a 30	30,00	17/05/2017	31/07/2017		01/10/2017

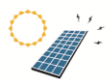

Guaimbé 2

ATO LEGAL	PONTO DE CONEXÃO	UF	POTÊNCIA (MW)	LEILÃO
Portaria MME nº 258/2015	SE Getulina - 138 kV	SP	30,00	08/2014

Indicadores de Monitoramento

VIABILIDADE	EXECUÇÃO DO CRONOGRAMA	SITUAÇÃO DA OBRA	PREVISÃO DE INÍCIO DA OBRA	LICENÇA AMBIENTAL
Média	Normal	Não Iniciada	17/10/2016	Prévia

Cronograma de Implantação

Considerações:

CRONOGRAMA DE EVENTOS	DATA DA OBRIGAÇÃO	REALIZAÇÃO
Início das Obras do Sistema de Transmissão	17/08/2016	
Início das Obras Civas das Estruturas	17/08/2016	
Início da Montagem Eletromecânica das Unidades Geradoras	17/11/2016	

Justificativa da Previsão:

Estágio atual das obras.

UG	Potência (MW)	DATA DA OBRIGAÇÃO		REALIZAÇÃO	PREVISÃO
		Operação em Testes	Operação Comercial	Operação em Testes	Operação Comercial
1 a 30	30,00	17/05/2017	31/07/2017		01/10/2017

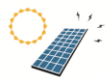

Guaimbé 3

ATO LEGAL	PONTO DE CONEXÃO	UF	POTÊNCIA (MW)	LEILÃO
Portaria MME nº 259/2015	SE Getulina - 138 kV	SP	30,00	08/2014

Indicadores de Monitoramento

VIABILIDADE	EXECUÇÃO DO CRONOGRAMA	SITUAÇÃO DA OBRA	PREVISÃO DE INÍCIO DA OBRA	LICENÇA AMBIENTAL
Média	Normal	Não Iniciada	17/10/2016	Prévia

Cronograma de Implantação

Considerações:

CRONOGRAMA DE EVENTOS	DATA DA OBRIGAÇÃO	REALIZAÇÃO
Início das Obras do Sistema de Transmissão	17/08/2016	
Início das Obras Civas das Estruturas	17/08/2016	
Início da Montagem Eletromecânica das Unidades Geradoras	17/11/2016	

Justificativa da Previsão:

Estágio atual das obras.

UG	Potência (MW)	DATA DA OBRIGAÇÃO		REALIZAÇÃO	PREVISÃO
		Operação em Testes	Operação Comercial	Operação em Testes	Operação Comercial
1-30	30,00	17/05/2017	31/07/2017		01/10/2017

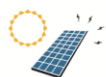

Guaimbé 4

ATO LEGAL	PONTO DE CONEXÃO	UF	POTÊNCIA (MW)	LEILÃO
Portaria MME nº 260/2015	SE Getulina - 138 kV	SP	30,00	08/2014

Indicadores de Monitoramento

VIABILIDADE	EXECUÇÃO DO CRONOGRAMA	SITUAÇÃO DA OBRA	PREVISÃO DE INÍCIO DA OBRA	LICENÇA AMBIENTAL
Média	Normal	Não Iniciada	17/10/2016	Prévia

Cronograma de Implantação

Considerações:

CRONOGRAMA DE EVENTOS	DATA DA OBRIGAÇÃO	REALIZAÇÃO
Início das Obras do Sistema de Transmissão	17/08/2016	
Início das Obras Civas das Estruturas	17/08/2016	
Início da Montagem Eletromecânica das Unidades Geradoras	17/11/2016	

Justificativa da Previsão:

Estágio atual das obras.

UG	Potência (MW)	DATA DA OBRIGAÇÃO		REALIZAÇÃO	PREVISÃO
		Operação em Testes	Operação Comercial	Operação em Testes	Operação Comercial
1-30	30,00	17/05/2017	31/07/2017		01/10/2017

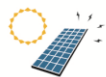

Inharé I

ATO LEGAL	PONTO DE CONEXÃO	UF	POTÊNCIA (MW)	LEILÃO
Portaria MME nº 177/2015	SE Paraíso 138 kV	RN	30,00	08/2014

Indicadores de Monitoramento

VIABILIDADE	EXECUÇÃO DO CRONOGRAMA	SITUAÇÃO DA OBRA	PREVISÃO DE INÍCIO DA OBRA	LICENÇA AMBIENTAL
Média	Atrasado	Não Iniciada	01/08/2016	Nenhuma

Cronograma de Implantação

Considerações:

CRONOGRAMA DE EVENTOS	DATA DA OBRIGAÇÃO	REALIZAÇÃO
Início das Obras do Sistema de Transmissão	01/10/2016	
Início das Obras Civas das Estruturas	01/06/2015	
Início da Montagem Eletromecânica das Unidades Geradoras	01/05/2016	

Justificativa da Previsão:

Estágio atual das obras.

UG	Potência (MW)	DATA DA OBRIGAÇÃO		REALIZAÇÃO	PREVISÃO
		Operação em Testes	Operação Comercial	Operação em Testes	Operação Comercial
1 a 30	30,00	01/08/2017	01/10/2017		15/12/2018

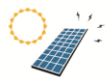

Ituverava 1

ATO LEGAL	PONTO DE CONEXÃO	UF	POTÊNCIA (MW)	LEILÃO
Portaria MME nº 160/2015	Seccionamento da LT Bom Jesus da Lapa - Barreiras - 230 kV	BA	30,00	08/2014

Indicadores de Monitoramento

VIABILIDADE	EXECUÇÃO DO CRONOGRAMA	SITUAÇÃO DA OBRA	PREVISÃO DE INÍCIO DA OBRA	LICENÇA AMBIENTAL
Média	Normal	Não Iniciada	03/07/2016	Instalação

Cronograma de Implantação

Considerações:

CRONOGRAMA DE EVENTOS	DATA DA OBRIGAÇÃO	REALIZAÇÃO
Início das Obras do Sistema de Transmissão	21/03/2017	
Início das Obras Civas das Estruturas	03/07/2016	
Início da Montagem Eletromecânica das Unidades Geradoras	01/09/2016	

Justificativa da Previsão:

Estágio atual das obras.

UG	Potência (MW)	DATA DA OBRIGAÇÃO		REALIZAÇÃO	PREVISÃO
		Operação em Testes	Operação Comercial	Operação em Testes	Operação Comercial
1 a 60	30,00	16/08/2017	01/10/2017		01/10/2017

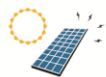

Ituverava 2

ATO LEGAL	PONTO DE CONEXÃO	UF	POTÊNCIA (MW)	LEILÃO
Portaria MME nº 161/2015	Seccionamento da LT Bom Jesus da Lapa - Barreiras - 230 kV	BA	30,00	08/2014

Indicadores de Monitoramento

VIABILIDADE	EXECUÇÃO DO CRONOGRAMA	SITUAÇÃO DA OBRA	PREVISÃO DE INÍCIO DA OBRA	LICENÇA AMBIENTAL
Média	Normal	Não Iniciada	03/07/2016	Instalação

Cronograma de Implantação

Considerações:

CRONOGRAMA DE EVENTOS	DATA DA OBRIGAÇÃO	REALIZAÇÃO
Início das Obras do Sistema de Transmissão	21/03/2017	
Início das Obras Civas das Estruturas	03/07/2016	
Início da Montagem Eletromecânica das Unidades Geradoras	01/09/2016	

Justificativa da Previsão:

Estágio atual das obras.

UG	Potência (MW)	DATA DA OBRIGAÇÃO		REALIZAÇÃO	PREVISÃO
		Operação em Testes	Operação Comercial	Operação em Testes	Operação Comercial
1 a 60	30,00	16/08/2017	01/10/2017		01/10/2017

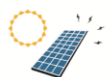

Ituverava 3

ATO LEGAL	PONTO DE CONEXÃO	UF	POTÊNCIA (MW)	LEILÃO
Portaria MME nº 193/2015	Seccionamento da LT Bom Jesus da Lapa - Barreiras - 230 kV	BA	30,00	08/2014

Indicadores de Monitoramento

VIABILIDADE	EXECUÇÃO DO CRONOGRAMA	SITUAÇÃO DA OBRA	PREVISÃO DE INÍCIO DA OBRA	LICENÇA AMBIENTAL
Média	Normal	Não Iniciada	03/07/2016	Instalação

Cronograma de Implantação

Considerações:

CRONOGRAMA DE EVENTOS	DATA DA OBRIGAÇÃO	REALIZAÇÃO
Início das Obras do Sistema de Transmissão	21/03/2017	
Início das Obras Civas das Estruturas	03/07/2016	
Início da Montagem Eletromecânica das Unidades Geradoras	01/09/2016	

Justificativa da Previsão:

Estágio atual das obras.

UG	Potência (MW)	DATA DA OBRIGAÇÃO		REALIZAÇÃO	PREVISÃO
		Operação em Testes	Operação Comercial	Operação em Testes	Operação Comercial
1 a 60	30,00	16/08/2017	01/10/2017		01/10/2017

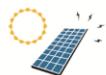

Ituverava 4

ATO LEGAL	PONTO DE CONEXÃO	UF	POTÊNCIA (MW)	LEILÃO
Portaria MME nº 194/2015	Seccionamento da LT Bom Jesus da Lapa - Barreiras - 230 kV	BA	30,00	08/2014

Indicadores de Monitoramento

VIABILIDADE	EXECUÇÃO DO CRONOGRAMA	SITUAÇÃO DA OBRA	PREVISÃO DE INÍCIO DA OBRA	LICENÇA AMBIENTAL
Média	Normal	Não Iniciada	03/07/2016	Instalação

Cronograma de Implantação

Considerações:

CRONOGRAMA DE EVENTOS	DATA DA OBRIGAÇÃO	REALIZAÇÃO
Início das Obras do Sistema de Transmissão	21/03/2017	
Início das Obras Civas das Estruturas	03/07/2016	
Início da Montagem Eletromecânica das Unidades Geradoras	01/09/2016	

Justificativa da Previsão:

Estágio atual das obras.

UG	Potência (MW)	DATA DA OBRIGAÇÃO		REALIZAÇÃO	PREVISÃO
		Operação em Testes	Operação Comercial	Operação em Testes	Operação Comercial
1 a 60	30,00	16/08/2017	01/10/2017		01/10/2017

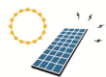

Ituverava 5

ATO LEGAL	PONTO DE CONEXÃO	UF	POTÊNCIA (MW)	LEILÃO
Portaria MME nº 195/2015	Seccionamento da LT Bom Jesus da Lapa - Barreiras - 230 kV	BA	30,00	08/2014

Indicadores de Monitoramento

VIABILIDADE	EXECUÇÃO DO CRONOGRAMA	SITUAÇÃO DA OBRA	PREVISÃO DE INÍCIO DA OBRA	LICENÇA AMBIENTAL
Média	Normal	Não Iniciada	03/07/2016	Instalação

Cronograma de Implantação

Considerações:

CRONOGRAMA DE EVENTOS	DATA DA OBRIGAÇÃO	REALIZAÇÃO
Início das Obras do Sistema de Transmissão	21/03/2017	
Início das Obras Civas das Estruturas	03/07/2016	
Início da Montagem Eletromecânica das Unidades Geradoras	01/09/2016	

Justificativa da Previsão:

Estágio atual das obras.

UG	Potência (MW)	DATA DA OBRIGAÇÃO		REALIZAÇÃO	PREVISÃO
		Operação em Testes	Operação Comercial	Operação em Testes	Operação Comercial
1 a 60	30,00	17/08/2017	01/10/2017		01/10/2017

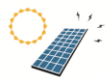

Ituverava 6

ATO LEGAL	PONTO DE CONEXÃO	UF	POTÊNCIA (MW)	LEILÃO
Portaria MME nº 162/2015	Seccionamento da LT Bom Jesus da Lapa - Barreiras - 230 kV	BA	30,00	08/2014

Indicadores de Monitoramento

VIABILIDADE	EXECUÇÃO DO CRONOGRAMA	SITUAÇÃO DA OBRA	PREVISÃO DE INÍCIO DA OBRA	LICENÇA AMBIENTAL
Média	Normal	Não Iniciada	03/07/2016	Instalação

Cronograma de Implantação

Considerações:

CRONOGRAMA DE EVENTOS	DATA DA OBRIGAÇÃO	REALIZAÇÃO
Início das Obras do Sistema de Transmissão	21/03/2017	
Início das Obras Civas das Estruturas	03/07/2016	
Início da Montagem Eletromecânica das Unidades Geradoras	01/09/2016	

Justificativa da Previsão:

Estágio atual das obras.

UG	Potência (MW)	DATA DA OBRIGAÇÃO		REALIZAÇÃO	PREVISÃO
		Operação em Testes	Operação Comercial	Operação em Testes	Operação Comercial
1 a 60	30,00	16/08/2017	01/10/2017		01/10/2017

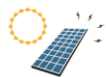

Ituverava 7

ATO LEGAL	PONTO DE CONEXÃO	UF	POTÊNCIA (MW)	LEILÃO
Portaria MME nº 2011/2015	Seccionamento da LT 230 kV Bom Jesus da Lapa - Barreiras	BA	30,00	08/2014

Indicadores de Monitoramento

VIABILIDADE	EXECUÇÃO DO CRONOGRAMA	SITUAÇÃO DA OBRA	PREVISÃO DE INÍCIO DA OBRA	LICENÇA AMBIENTAL
Média	Normal	Não Iniciada	03/07/2016	Instalação

Cronograma de Implantação

Considerações:

CRONOGRAMA DE EVENTOS	DATA DA OBRIGAÇÃO	REALIZAÇÃO
Início das Obras do Sistema de Transmissão	21/03/2017	
Início das Obras Civas das Estruturas	03/07/2016	
Início da Montagem Eletromecânica das Unidades Geradoras	01/09/2016	

Justificativa da Previsão:

Estágio atual das obras.

UG	Potência (MW)	DATA DA OBRIGAÇÃO		REALIZAÇÃO	PREVISÃO
		Operação em Testes	Operação Comercial	Operação em Testes	Operação Comercial
1 a 60	30,00	16/08/2017	01/10/2017		01/10/2017

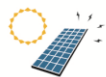

Jaíba 3

ATO LEGAL	PONTO DE CONEXÃO	UF	POTÊNCIA (MW)	LEILÃO
REA nº 5.437/2015	seccionamento da LT Janaúba 2 – Manga 3, da Cemig	MG	30,00	Nenhum

Indicadores de Monitoramento

VIABILIDADE	EXECUÇÃO DO CRONOGRAMA	SITUAÇÃO DA OBRA	PREVISÃO DE INÍCIO DA OBRA	LICENÇA AMBIENTAL
Média	Normal	Não Iniciada	01/06/2016	Prévia

Cronograma de Implantação

Considerações:

CRONOGRAMA DE EVENTOS	DATA DA OBRIGAÇÃO	REALIZAÇÃO
Início das Obras do Sistema de Transmissão	01/06/2016	
Início das Obras Civas das Estruturas	01/06/2016	
Início da Montagem Eletromecânica das Unidades Geradoras	01/11/2016	

Justificativa da Previsão:

Estágio atual das obras.

UG	Potência (MW)	DATA DA OBRIGAÇÃO		REALIZAÇÃO	PREVISÃO
		Operação em Testes	Operação Comercial	Operação em Testes	Operação Comercial
1 a 60	30,00	01/06/2017	01/08/2017		01/08/2017

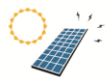

Jaíba 4

ATO LEGAL	PONTO DE CONEXÃO	UF	POTÊNCIA (MW)	LEILÃO
REA nº 5.438/2015	seccionamento da LT Janaúba 2 – Manga 3, da Cemig	MG	30,00	Nenhum

Indicadores de Monitoramento

VIABILIDADE	EXECUÇÃO DO CRONOGRAMA	SITUAÇÃO DA OBRA	PREVISÃO DE INÍCIO DA OBRA	LICENÇA AMBIENTAL
Média	Normal	Não Iniciada	01/06/2016	Prévia

Cronograma de Implantação

Considerações:

CRONOGRAMA DE EVENTOS	DATA DA OBRIGAÇÃO	REALIZAÇÃO
Início das Obras do Sistema de Transmissão	01/06/2016	
Início das Obras Civas das Estruturas	01/06/2016	
Início da Montagem Eletromecânica das Unidades Geradoras	01/11/2016	

Justificativa da Previsão:

Estágio atual das obras.

UG	Potência (MW)	DATA DA OBRIGAÇÃO		REALIZAÇÃO	PREVISÃO
		Operação em Testes	Operação Comercial	Operação em Testes	Operação Comercial
1 a 60	30,00	01/06/2017	01/08/2017		01/08/2017

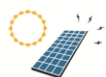

Nova Olinda 10

ATO LEGAL	PONTO DE CONEXÃO	UF	POTÊNCIA (MW)	LEILÃO
Portaria nº 52, de 02/03/2016	SE São João do Piauí - 500 kV	PI	30,00	08/2015

Indicadores de Monitoramento

VIABILIDADE	EXECUÇÃO DO CRONOGRAMA	SITUAÇÃO DA OBRA	PREVISÃO DE INÍCIO DA OBRA	LICENÇA AMBIENTAL
Média	Normal	Não Iniciada	06/05/2016	Prévia

Cronograma de Implantação

Considerações: Alguns marcos do cronograma não foram estabelecidos como obrigação.

CRONOGRAMA DE EVENTOS	DATA DA OBRIGAÇÃO	REALIZAÇÃO
Início das Obras do Sistema de Transmissão		
Início das Obras Civas das Estruturas	06/05/2016	
Início da Montagem Eletromecânica das Unidades Geradoras	20/05/2016	

Justificativa da Previsão:

Estágio atual das obras.

UG	Potência (MW)	DATA DA OBRIGAÇÃO		REALIZAÇÃO	PREVISÃO
		Operação em Testes	Operação Comercial	Operação em Testes	Operação Comercial
1 a 60	30,00	08/05/2017	01/08/2017		01/08/2017

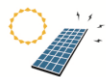

Nova Olinda 11

ATO LEGAL	PONTO DE CONEXÃO	UF	POTÊNCIA (MW)	LEILÃO
Portaria nº 53, de 02/03/2016	SE São João do Piauí - 500 kV	PI	30,00	08/2015

Indicadores de Monitoramento

VIABILIDADE	EXECUÇÃO DO CRONOGRAMA	SITUAÇÃO DA OBRA	PREVISÃO DE INÍCIO DA OBRA	LICENÇA AMBIENTAL
Média	Normal	Não Iniciada	06/05/2016	Prévia

Cronograma de Implantação

Considerações:

CRONOGRAMA DE EVENTOS	DATA DA OBRIGAÇÃO	REALIZAÇÃO
Início das Obras do Sistema de Transmissão	01/05/2016	
Início das Obras Civas das Estruturas	06/05/2016	
Início da Montagem Eletromecânica das Unidades Geradoras	20/05/2016	

Justificativa da Previsão:

Estágio atual das obras.

UG	Potência (MW)	DATA DA OBRIGAÇÃO		REALIZAÇÃO	PREVISÃO
		Operação em Testes	Operação Comercial	Operação em Testes	Operação Comercial
1 a 60	30,00	08/05/2017	01/08/2017		01/08/2017

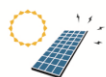

Nova Olinda 12

ATO LEGAL	PONTO DE CONEXÃO	UF	POTÊNCIA (MW)	LEILÃO
Portaria nº 54/02/03/2016	SE São João do Piauí - 500 kV	PI	30,00	08/2015

Indicadores de Monitoramento

VIABILIDADE	EXECUÇÃO DO CRONOGRAMA	SITUAÇÃO DA OBRA	PREVISÃO DE INÍCIO DA OBRA	LICENÇA AMBIENTAL
Média	Normal	Não Iniciada	06/05/2016	Prévia

Cronograma de Implantação

Considerações:

CRONOGRAMA DE EVENTOS	DATA DA OBRIGAÇÃO	REALIZAÇÃO
Início das Obras do Sistema de Transmissão	01/05/2016	
Início das Obras Civas das Estruturas	06/05/2016	
Início da Montagem Eletromecânica das Unidades Geradoras	20/05/2016	

Justificativa da Previsão:

Estágio atual das obras.

UG	Potência (MW)	DATA DA OBRIGAÇÃO		REALIZAÇÃO	PREVISÃO
		Operação em Testes	Operação Comercial	Operação em Testes	Operação Comercial
1 a 60	30,00	08/05/2017	01/08/2017		01/08/2017

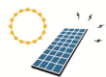

Nova Olinda 13

ATO LEGAL	PONTO DE CONEXÃO	UF	POTÊNCIA (MW)	LEILÃO
Portaria nº 55, de 02/03/2016	SE São João do Piauí - 500 kV	PI	30,00	08/2015

Indicadores de Monitoramento

VIABILIDADE	EXECUÇÃO DO CRONOGRAMA	SITUAÇÃO DA OBRA	PREVISÃO DE INÍCIO DA OBRA	LICENÇA AMBIENTAL
Média	Normal	Não Iniciada	06/05/2016	Prévia

Cronograma de Implantação

Considerações:

CRONOGRAMA DE EVENTOS	DATA DA OBRIGAÇÃO	REALIZAÇÃO
Início das Obras do Sistema de Transmissão	01/05/2016	
Início das Obras Cíveis das Estruturas	06/05/2016	
Início da Montagem Eletromecânica das Unidades Geradoras	20/05/2016	

Justificativa da Previsão:

Estágio atual das obras.

UG	Potência (MW)	DATA DA OBRIGAÇÃO		REALIZAÇÃO	PREVISÃO
		Operação em Testes	Operação Comercial	Operação em Testes	Operação Comercial
1 a 60	30,00	08/05/2017	01/08/2017		01/08/2017

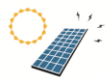

Nova Olinda 14

ATO LEGAL	PONTO DE CONEXÃO	UF	POTÊNCIA (MW)	LEILÃO
Portaria nº 32, de 01/03/2016	SE São João do Piauí - 500kV	PI	30,00	08/2015

Indicadores de Monitoramento

VIABILIDADE	EXECUÇÃO DO CRONOGRAMA	SITUAÇÃO DA OBRA	PREVISÃO DE INÍCIO DA OBRA	LICENÇA AMBIENTAL
Média	Normal	Não Iniciada	06/05/2016	Prévia

Cronograma de Implantação

Considerações:

CRONOGRAMA DE EVENTOS	DATA DA OBRIGAÇÃO	REALIZAÇÃO
Início das Obras do Sistema de Transmissão	01/05/2016	
Início das Obras Civas das Estruturas	06/05/2016	
Início da Montagem Eletromecânica das Unidades Geradoras	20/05/2016	

Justificativa da Previsão:

Estágio atual das obras.

UG	Potência (MW)	DATA DA OBRIGAÇÃO		REALIZAÇÃO	PREVISÃO
		Operação em Testes	Operação Comercial	Operação em Testes	Operação Comercial
1 a 60	30,00	08/05/2017	01/08/2017		01/08/2017

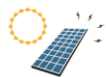

Nova Olinda 8

ATO LEGAL	PONTO DE CONEXÃO	UF	POTÊNCIA (MW)	LEILÃO
Portaria nº 50, de 02/03/2016	SE São João do Piauí - SE 500 kV	PI	30,00	08/2015

Indicadores de Monitoramento

VIABILIDADE	EXECUÇÃO DO CRONOGRAMA	SITUAÇÃO DA OBRA	PREVISÃO DE INÍCIO DA OBRA	LICENÇA AMBIENTAL
Média	Normal	Não Iniciada	06/05/2016	Prévia

Cronograma de Implantação

Considerações:

CRONOGRAMA DE EVENTOS	DATA DA OBRIGAÇÃO	REALIZAÇÃO
Início das Obras do Sistema de Transmissão	01/05/2016	
Início das Obras Civas das Estruturas	06/05/2016	
Início da Montagem Eletromecânica das Unidades Geradoras	20/05/2016	

Justificativa da Previsão:

Estágio atual das obras.

UG	Potência (MW)	DATA DA OBRIGAÇÃO		REALIZAÇÃO	PREVISÃO
		Operação em Testes	Operação Comercial	Operação em Testes	Operação Comercial
1 a 60	30,00	08/05/2017	01/08/2017		01/08/2017

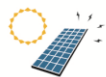

Nova Olinda 9

ATO LEGAL	PONTO DE CONEXÃO	UF	POTÊNCIA (MW)	LEILÃO
Portaria nº 51, de 02/03/2016	SE São João do Piauí - 500kV	PI	30,00	08/2015

Indicadores de Monitoramento

VIABILIDADE	EXECUÇÃO DO CRONOGRAMA	SITUAÇÃO DA OBRA	PREVISÃO DE INÍCIO DA OBRA	LICENÇA AMBIENTAL
Média	Normal	Não Iniciada	06/05/2016	Prévia

Cronograma de Implantação

Considerações:

CRONOGRAMA DE EVENTOS	DATA DA OBRIGAÇÃO	REALIZAÇÃO
Início das Obras do Sistema de Transmissão	01/05/2016	
Início das Obras Civas das Estruturas	06/05/2016	
Início da Montagem Eletromecânica das Unidades Geradoras	20/05/2016	

Justificativa da Previsão:

Estágio atual das obras.

UG	Potência (MW)	DATA DA OBRIGAÇÃO		REALIZAÇÃO	PREVISÃO
		Operação em Testes	Operação Comercial	Operação em Testes	Operação Comercial
1 a 60	30,00	08/05/2017	01/08/2017		01/08/2017

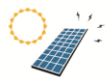

Pirapora 10

ATO LEGAL	PONTO DE CONEXÃO	UF	POTÊNCIA (MW)	LEILÃO
Portaria nº 49, de 02/03/2016	SE Pirapora 2 - 138 kV	MG	30,00	08/2015

Indicadores de Monitoramento

VIABILIDADE	EXECUÇÃO DO CRONOGRAMA	SITUAÇÃO DA OBRA	PREVISÃO DE INÍCIO DA OBRA	LICENÇA AMBIENTAL
Média	Normal	Não Iniciada	01/08/2016	Prévia

Cronograma de Implantação

Considerações:

CRONOGRAMA DE EVENTOS	DATA DA OBRIGAÇÃO	REALIZAÇÃO
Início das Obras do Sistema de Transmissão	01/08/2016	
Início das Obras Civas das Estruturas	01/08/2016	
Início da Montagem Eletromecânica das Unidades Geradoras	01/11/2016	

Justificativa da Previsão:

Estágio atual das obras.

UG	Potência (MW)	DATA DA OBRIGAÇÃO		REALIZAÇÃO	PREVISÃO
		Operação em Testes	Operação Comercial	Operação em Testes	Operação Comercial
1 a 30	30,00	01/05/2017	01/07/2017		01/07/2017

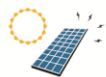

Pirapora 7

ATO LEGAL	PONTO DE CONEXÃO	UF	POTÊNCIA (MW)	LEILÃO
Portaria nº 47, de 02/03/2016	SE Pirapora 2 - 138 kV	MG	30,00	08/2015

Indicadores de Monitoramento

VIABILIDADE	EXECUÇÃO DO CRONOGRAMA	SITUAÇÃO DA OBRA	PREVISÃO DE INÍCIO DA OBRA	LICENÇA AMBIENTAL
Média	Normal	Não Iniciada	01/08/2016	Prévia

Cronograma de Implantação

Considerações:

CRONOGRAMA DE EVENTOS	DATA DA OBRIGAÇÃO	REALIZAÇÃO
Início das Obras do Sistema de Transmissão	01/08/2016	
Início das Obras Civas das Estruturas	01/08/2016	
Início da Montagem Eletromecânica das Unidades Geradoras	01/11/2016	

Justificativa da Previsão:

Estágio atual das obras.

UG	Potência (MW)	DATA DA OBRIGAÇÃO		REALIZAÇÃO	PREVISÃO
		Operação em Testes	Operação Comercial	Operação em Testes	Operação Comercial
1 a 30	30,00	01/05/2017	01/07/2017		01/07/2017

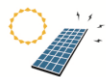

Pirapora 9

ATO LEGAL	PONTO DE CONEXÃO	UF	POTÊNCIA (MW)	LEILÃO
Portaria nº 48, de 02/03/2016	SE Pirapora 2 - 138 kV	MG	30,00	08/2015

Indicadores de Monitoramento

VIABILIDADE	EXECUÇÃO DO CRONOGRAMA	SITUAÇÃO DA OBRA	PREVISÃO DE INÍCIO DA OBRA	LICENÇA AMBIENTAL
Média	Normal	Não Iniciada	01/08/2016	Prévia

Cronograma de Implantação

Considerações:

CRONOGRAMA DE EVENTOS	DATA DA OBRIGAÇÃO	REALIZAÇÃO
Início das Obras do Sistema de Transmissão	01/08/2016	
Início das Obras Civas das Estruturas	01/08/2016	
Início da Montagem Eletromecânica das Unidades Geradoras	01/11/2016	

Justificativa da Previsão:

Estágio atual das obras.

UG	Potência (MW)	DATA DA OBRIGAÇÃO		REALIZAÇÃO	PREVISÃO
		Operação em Testes	Operação Comercial	Operação em Testes	Operação Comercial
1 a 30	30,00	01/05/2017	01/07/2017		01/07/2017

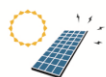

São Francisco

ATO LEGAL	PONTO DE CONEXÃO	UF	POTÊNCIA (MW)	LEILÃO
REA nº 4.724/2014	SE São Francisco - 69 kV	PE	30,00	Nenhum

Indicadores de Monitoramento

VIABILIDADE	EXECUÇÃO DO CRONOGRAMA	SITUAÇÃO DA OBRA	PREVISÃO DE INÍCIO DA OBRA	LICENÇA AMBIENTAL
Média	Atrasado	Não Iniciada	01/10/2016	Instalação

Cronograma de Implantação

Considerações:

CRONOGRAMA DE EVENTOS	DATA DA OBRIGAÇÃO	REALIZAÇÃO
Início das Obras do Sistema de Transmissão	16/01/2015	
Início das Obras Civas das Estruturas	16/01/2015	
Início da Montagem Eletromecânica das Unidades Geradoras	16/01/2015	

Justificativa da Previsão:

Estágio atual das obras.

UG	Potência (MW)	DATA DA OBRIGAÇÃO		REALIZAÇÃO	PREVISÃO
		Operação em Testes	Operação Comercial	Operação em Testes	Operação Comercial
1 a 60	30,00	16/06/2015	01/07/2015		01/05/2017

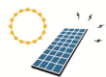

São Pedro e Paulo I

ATO LEGAL	PONTO DE CONEXÃO	UF	POTÊNCIA (MW)	LEILÃO
REA nº 4.946/2014	SE Flores - 138 kV	PE	25,00	Nenhum

Indicadores de Monitoramento

VIABILIDADE	EXECUÇÃO DO CRONOGRAMA	SITUAÇÃO DA OBRA	PREVISÃO DE INÍCIO DA OBRA	LICENÇA AMBIENTAL
Média	Atrasado	Não Iniciada	01/06/2016	Nenhuma

Cronograma de Implantação

Considerações:

CRONOGRAMA DE EVENTOS	DATA DA OBRIGAÇÃO	REALIZAÇÃO
Início das Obras do Sistema de Transmissão	01/03/2015	
Início das Obras Civas das Estruturas	01/02/2015	
Início da Montagem Eletromecânica das Unidades Geradoras	20/03/2015	

Justificativa da Previsão:

Estágio atual das obras.

UG	Potência (MW)	DATA DA OBRIGAÇÃO		REALIZAÇÃO	PREVISÃO
		Operação em Testes	Operação Comercial	Operação em Testes	Operação Comercial
1 a 20	25,00	01/06/2015	01/07/2015		01/03/2017

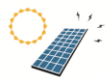

São Pedro e Paulo II

ATO LEGAL	PONTO DE CONEXÃO	UF	POTÊNCIA (MW)	LEILÃO
REA nº 5.371/2015	SE Flores - 138 kV, da Celpe	PE	18,32	Nenhum

Indicadores de Monitoramento

VIABILIDADE	EXECUÇÃO DO CRONOGRAMA	SITUAÇÃO DA OBRA	PREVISÃO DE INÍCIO DA OBRA	LICENÇA AMBIENTAL
Média	Normal	Não Iniciada	01/06/2016	Instalação

Cronograma de Implantação

Considerações:

CRONOGRAMA DE EVENTOS	DATA DA OBRIGAÇÃO	REALIZAÇÃO
Início das Obras do Sistema de Transmissão	20/08/2016	
Início das Obras Civas das Estruturas	01/07/2016	
Início da Montagem Eletromecânica das Unidades Geradoras	01/03/2016	

Justificativa da Previsão:

Estágio atual das obras.

UG	Potência (MW)	DATA DA OBRIGAÇÃO		REALIZAÇÃO	PREVISÃO
		Operação em Testes	Operação Comercial	Operação em Testes	Operação Comercial
1 a 11	18,32	01/03/2017	01/04/2017		01/04/2017

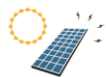

Solar Caetité 1

ATO LEGAL	PONTO DE CONEXÃO	UF	POTÊNCIA (MW)	LEILÃO
Portaria MME nº 141/2015	Seccionamento da LT Bom Jesus da Lapa - Barreiras - 230 kV	BA	29,97	08/2014

Indicadores de Monitoramento

VIABILIDADE	EXECUÇÃO DO CRONOGRAMA	SITUAÇÃO DA OBRA	PREVISÃO DE INÍCIO DA OBRA	LICENÇA AMBIENTAL
Média	Normal	Não Iniciada	30/10/2016	Prévia

Cronograma de Implantação

Considerações:

CRONOGRAMA DE EVENTOS	DATA DA OBRIGAÇÃO	REALIZAÇÃO
Início das Obras do Sistema de Transmissão	21/03/2017	
Início das Obras Cíveis das Estruturas	03/07/2016	
Início da Montagem Eletromecânica das Unidades Geradoras	01/09/2016	

Justificativa da Previsão:

Estágio atual das obras.

UG	Potência (MW)	DATA DA OBRIGAÇÃO		REALIZAÇÃO	PREVISÃO
		Operação em Testes	Operação Comercial	Operação em Testes	Operação Comercial
1 a 18	29,97	01/09/2017	01/10/2017		15/01/2018

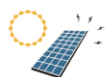

Solar Caetité 2

ATO LEGAL	PONTO DE CONEXÃO	UF	POTÊNCIA (MW)	LEILÃO
Portaria MME nº 142/2015	Seccionamento da LT Bom Jesus da Lapa - Barreiras - 230 kV	BA	29,97	08/2014

Indicadores de Monitoramento

VIABILIDADE	EXECUÇÃO DO CRONOGRAMA	SITUAÇÃO DA OBRA	PREVISÃO DE INÍCIO DA OBRA	LICENÇA AMBIENTAL
Média	Normal	Não Iniciada	30/10/2016	Prévia

Cronograma de Implantação

Considerações:

CRONOGRAMA DE EVENTOS	DATA DA OBRIGAÇÃO	REALIZAÇÃO
Início das Obras do Sistema de Transmissão	21/03/2017	
Início das Obras Cíveis das Estruturas	03/07/2016	
Início da Montagem Eletromecânica das Unidades Geradoras	01/09/2016	

Justificativa da Previsão:

Estágio atual das obras.

UG	Potência (MW)	DATA DA OBRIGAÇÃO		REALIZAÇÃO	PREVISÃO
		Operação em Testes	Operação Comercial	Operação em Testes	Operação Comercial
1 a 18	29,97	01/09/2017	01/10/2017		15/01/2018

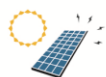

Solar Caetité 3

ATO LEGAL	PONTO DE CONEXÃO	UF	POTÊNCIA (MW)	LEILÃO
Portaria MME nº 178/2015	SE igaporã II	BA	29,97	08/2014

Indicadores de Monitoramento

VIABILIDADE	EXECUÇÃO DO CRONOGRAMA	SITUAÇÃO DA OBRA	PREVISÃO DE INÍCIO DA OBRA	LICENÇA AMBIENTAL
Média	Normal	Não Iniciada	30/10/2016	Prévia

Cronograma de Implantação

Considerações:

CRONOGRAMA DE EVENTOS	DATA DA OBRIGAÇÃO	REALIZAÇÃO
Início das Obras do Sistema de Transmissão	01/05/2017	
Início das Obras Civas das Estruturas	01/06/2016	
Início da Montagem Eletromecânica das Unidades Geradoras	01/09/2016	

Justificativa da Previsão:

Estágio atual das obras.

UG	Potência (MW)	DATA DA OBRIGAÇÃO		REALIZAÇÃO	PREVISÃO
		Operação em Testes	Operação Comercial	Operação em Testes	Operação Comercial
1 a 18	29,97	01/09/2017	01/10/2017		15/02/2018

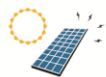

Vazante 1

ATO LEGAL	PONTO DE CONEXÃO	UF	POTÊNCIA (MW)	LEILÃO
Portaria MME nº 184/2015	Seccionamento da LT Coromandel - Vazante	MG	30,00	08/2014

Indicadores de Monitoramento

VIABILIDADE	EXECUÇÃO DO CRONOGRAMA	SITUAÇÃO DA OBRA	PREVISÃO DE INÍCIO DA OBRA	LICENÇA AMBIENTAL
Média	Normal	Não Iniciada	17/08/2016	Prévia

Cronograma de Implantação

Considerações:

CRONOGRAMA DE EVENTOS	DATA DA OBRIGAÇÃO	REALIZAÇÃO
Início das Obras do Sistema de Transmissão	17/08/2016	
Início das Obras Civas das Estruturas	17/08/2016	
Início da Montagem Eletromecânica das Unidades Geradoras	17/11/2016	

Justificativa da Previsão:

Estágio atual das obras.

UG	Potência (MW)	DATA DA OBRIGAÇÃO		REALIZAÇÃO	PREVISÃO
		Operação em Testes	Operação Comercial	Operação em Testes	Operação Comercial
1 a 30	30,00	17/05/2017	31/07/2017		31/07/2017

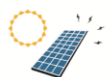

Vazante 2

ATO LEGAL	PONTO DE CONEXÃO	UF	POTÊNCIA (MW)	LEILÃO
Portaria MME nº 212/2015	Seccionamento da LT 230 kV Coromandel - Vazante	MG	30,00	08/2014

Indicadores de Monitoramento

VIABILIDADE	EXECUÇÃO DO CRONOGRAMA	SITUAÇÃO DA OBRA	PREVISÃO DE INÍCIO DA OBRA	LICENÇA AMBIENTAL
Média	Normal	Não Iniciada	17/08/2016	Prévia

Cronograma de Implantação

Considerações:

CRONOGRAMA DE EVENTOS	DATA DA OBRIGAÇÃO	REALIZAÇÃO
Início das Obras do Sistema de Transmissão	17/08/2016	
Início das Obras Civas das Estruturas	17/08/2016	
Início da Montagem Eletromecânica das Unidades Geradoras	17/11/2016	

Justificativa da Previsão:

Estágio atual das obras.

UG	Potência (MW)	DATA DA OBRIGAÇÃO		REALIZAÇÃO	PREVISÃO
		Operação em Testes	Operação Comercial	Operação em Testes	Operação Comercial
1 a 30	30,00	17/05/2017	31/07/2017		31/07/2017

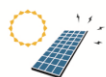

Vazante 3

ATO LEGAL	PONTO DE CONEXÃO	UF	POTÊNCIA (MW)	LEILÃO
Portaria MME nº 226/2015	Seccionamento da LT 138 kV Coromandel - Vazante	MG	30,00	08/2014

Indicadores de Monitoramento

VIABILIDADE	EXECUÇÃO DO CRONOGRAMA	SITUAÇÃO DA OBRA	PREVISÃO DE INÍCIO DA OBRA	LICENÇA AMBIENTAL
Média	Normal	Não Iniciada	17/08/2016	Prévia

Cronograma de Implantação

Considerações:

CRONOGRAMA DE EVENTOS	DATA DA OBRIGAÇÃO	REALIZAÇÃO
Início das Obras do Sistema de Transmissão	17/08/2016	
Início das Obras Civas das Estruturas	17/08/2016	
Início da Montagem Eletromecânica das Unidades Geradoras	17/11/2016	

Justificativa da Previsão:

Estágio atual das obras.

UG	Potência (MW)	DATA DA OBRIGAÇÃO		REALIZAÇÃO	PREVISÃO
		Operação em Testes	Operação Comercial	Operação em Testes	Operação Comercial
1 a 30	30,00	17/05/2017	31/07/2017		31/07/2017